



สหกรณ์ออมทรัพย์การสื่อสารแห่งประเทศไทย จำกัด (สอ.กสท)

เอกสารสัมมนาสมาชิก สอ.กสท ประจำปี 2563

ของ

คณะกรรมการศึกษาและประชาสัมพันธ์ (กศ.)



สหกรณ์ออมทรัพย์การสื่อสารแห่งประเทศไทย จำกัด (สอ.กสท)

พระราชดำรัส “เกี่ยวกับสหกรณ์”

สหกรณ์ แปลว่า การทำงานด้วยกัน หมายถึง ผนึกกำลัง
 ผู้ทำงานเกี่ยวข้องกัน การทำงานที่เกี่ยวข้องกันนั้น ให้ปรักปรำ
 กันทุกด้าน และต้องกระทำงานนั้น ด้วยความรู้ ความสามารถ
 ด้วยความซื่อสัตย์ สุจริต ด้วยความเมตตาหวังดี
 เอื้อเพื่อเอื้อเผ่กันและกัน จึงจะเป็นสหกรณ์แท้
 ซึ่งมีแต่ความเจริญก้าวหน้าและอำนวยประโยชน์อันพึงประสงค์

พระราชดำรัส พระบาทสมเด็จพระเจ้าอยู่หัว

พระตำหนักจิตรลดารโหฐาน วันที่ 26 มีนาคม 2527



สหกรณ์ออมทรัพย์การสื่อสารแห่งประเทศไทย จำกัด (สอ.กสท)

คณะกรรมการศึกษาและประชาสัมพันธ์ (คส.)



นายสุเทพ ศรีไกรภพ
ประธาน



นายพิภพ ปฐมพรวิวัฒน์
กรรมการ



น.ส.นิไลมล มนตรีกานนท์
กรรมการ



นายโกยิต ชิริภักดีเดช
กรรมการ



นายคำนิง สู้ทวีทรัพย์
กรรมการ



น.ส.บุษรา นาวกรด
กรรมการ



นายบรรพต พาณิชชันวิน
กรรมการและเลขานุการ



สหกรณ์ออมทรัพย์การสื่อสารแห่งประเทศไทย จำกัด (สอ.กสท)

อำนาจหน้าที่ของ คส. (ข้อ 67)

- 1.ให้ความช่วยเหลือทางวิชาการแก่สมาชิก โดยให้การศึกษาและอบรมแก่สมาชิก
- 2.ประชาสัมพันธ์และเผยแพร่ข่าวสาร ความรู้ ประโยชน์รวมทั้งผลงาน
- 3.ดำเนินการในการหาผู้สมัครเป็นสมาชิก
- 4.ให้การศึกษาอบรมและเผยแพร่แก่สมาชิกถึงวิธีการออมทรัพย์
- 5.ศึกษาและติดตามข่าวด้านการดำเนินงานของสหกรณ์อื่น

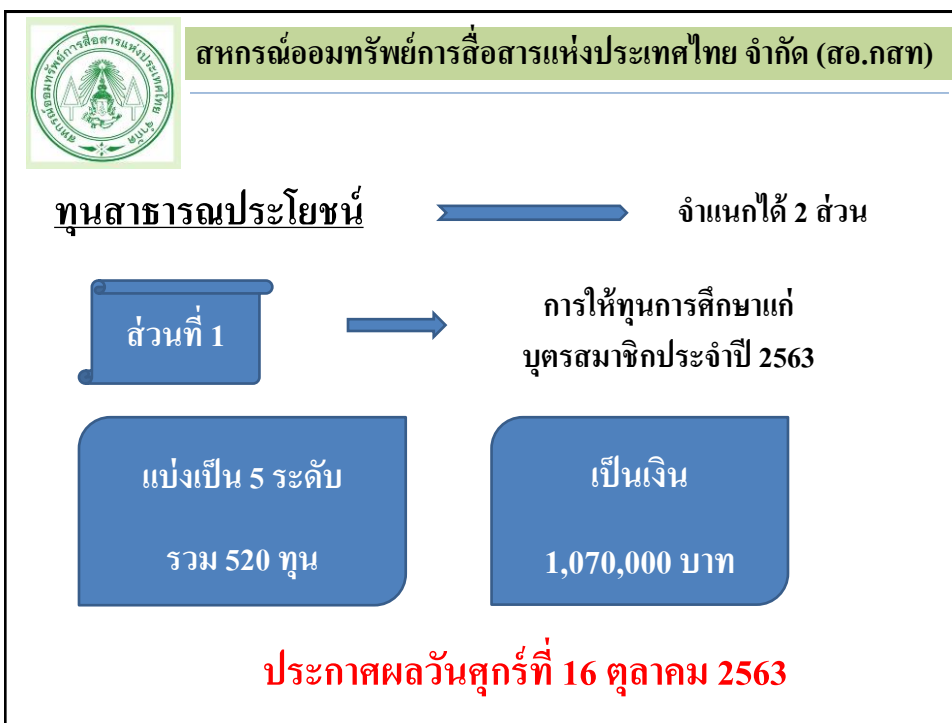
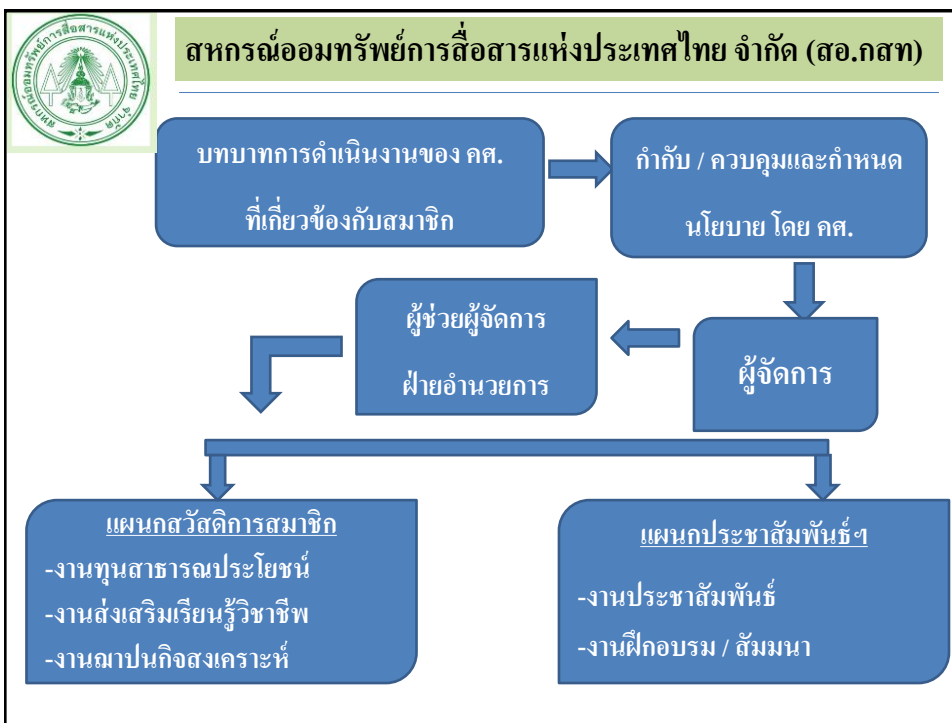



สหกรณ์ออมทรัพย์การสื่อสารแห่งประเทศไทย จำกัด (สอ.กสท)

ระดับทุนการศึกษา	จำนวน (ทุน)	ทุนละ (บาท)
1.ระดับชั้นประถมศึกษา (ป.1-ป.6)	260	1,500
2.ระดับชั้นมัธยมศึกษาตอนต้น (ม.1-ม.3)	100	2,000
3.ระดับมัธยมศึกษาตอนปลาย (ม.4-ม.6) และ ปวช.	100	2,500
4.ระดับประกาศนียบัตรวิชาชีพชั้นสูง (ปวส.)	10	3,000
5.ระดับปริญญาตรี	50	4,000



สหกรณ์ออมทรัพย์การสื่อสารแห่งประเทศไทย จำกัด (สอ.กสท)

ส่วนที่ 2 → การจ่ายเงินสงเคราะห์ต่างๆให้กับสมาชิก
แบ่งเป็น 3 ประเภท

ประเภทที่ 1 : กรณีสมาชิก/คู่สมรส/บุตร/บิดา-มารดา ถึงแก่กรรม

จ่ายเงินให้กับบุคคลที่สมาชิกผู้ถึงแก่กรรมได้ระบุไว้ใน

หนังสือแต่งตั้งผู้รับโอนประโยชน์

ต้องยื่นแบบคำร้อง ภายใน 120 วัน

นับตั้งแต่วันที่ถึงแก่กรรม





สหกรณ์ออมทรัพย์การสื่อสารแห่งประเทศไทย จำกัด (สอ.กสท)

สมาชิกเลขที่ 1-52275	สมาชิก	คู่สมรสที่ชอบด้วย กฎหมาย	บุตร/ บิดา-มารดา
1. เป็นสมาชิกก่อน วันที่ 15 มี.ค.53 2. เป็นสมาชิกหลัง วันที่ 15 มี.ค.53 และส่งค่าหุ้นไม่น้อย กว่า 12 งวดขึ้นไป 3. เป็นสมาชิกหลัง วันที่ 15 มี.ค.53 และส่งค่าหุ้นไม่ครบ กว่า 12 งวด แต่ถึง แก่กรรมด้วยอุบัติเหตุ	200,000 บาท	100,000 บาท	10,000 บาท

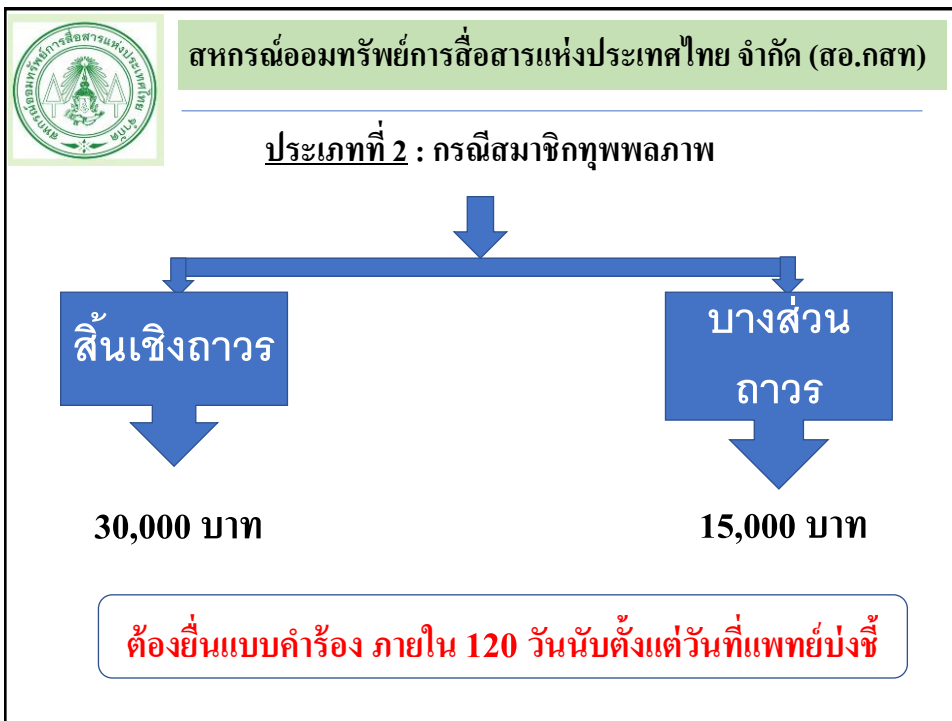

สหกรณ์ออมทรัพย์การสื่อสารแห่งประเทศไทย จำกัด (สอ.กสท)

สมาชิกเลขที่ 52276 เป็นต้นไป	สมาชิก	คู่สมรสที่ชอบด้วย กฎหมาย	บุตร/ บิดา-มารดา
1. ได้ชำระค่าหุ้นรายเดือน ไม่ถึง 60 งวด	50,000	25,000	10,000
2. ได้ชำระค่าหุ้นรายเดือน แล้ว 60 งวด แต่ไม่ถึง 120 งวด	100,000	50,000	10,000
3. ได้ชำระค่าหุ้นรายเดือน แล้ว 120 งวด แต่ไม่ถึง 240 งวด	150,000	75,000	10,000
4. ได้ชำระค่าหุ้นรายเดือน ตั้งแต่ 240 งวดขึ้นไป	200,000	100,000	10,000





สหกรณ์ออมทรัพย์การสื่อสารแห่งประเทศไทย จำกัด (สอ.กสท.)

งานส่งเสริมการเรียนรู้วิชาชีพของสมาชิก

กำหนดจัดอบรมวิชาชีพ 5 หลักสูตร จำนวน 6 ครั้ง ๆ ละ 30 คน

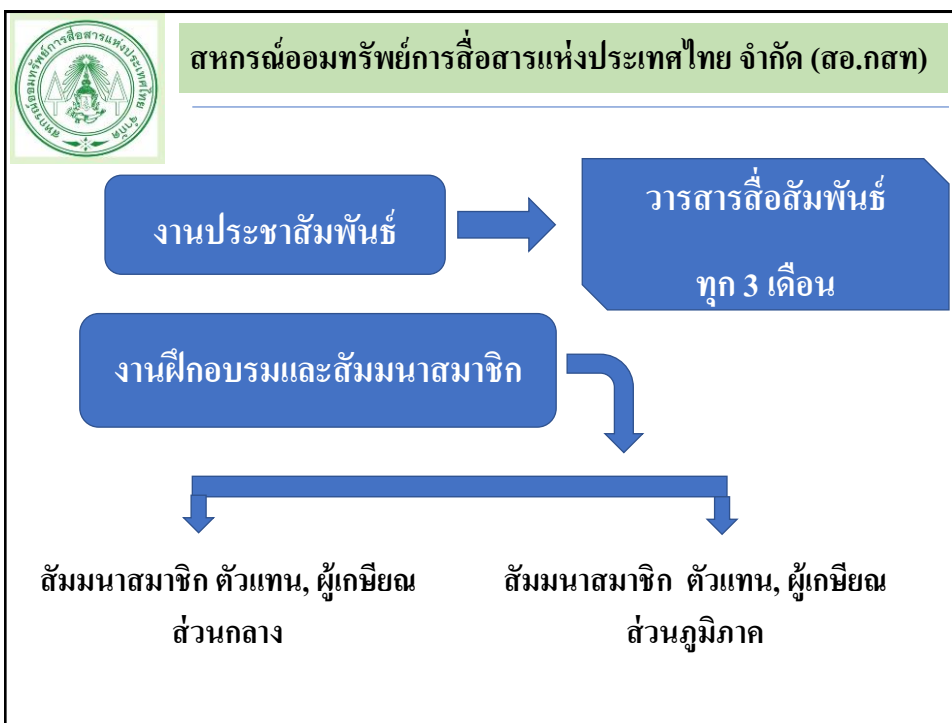
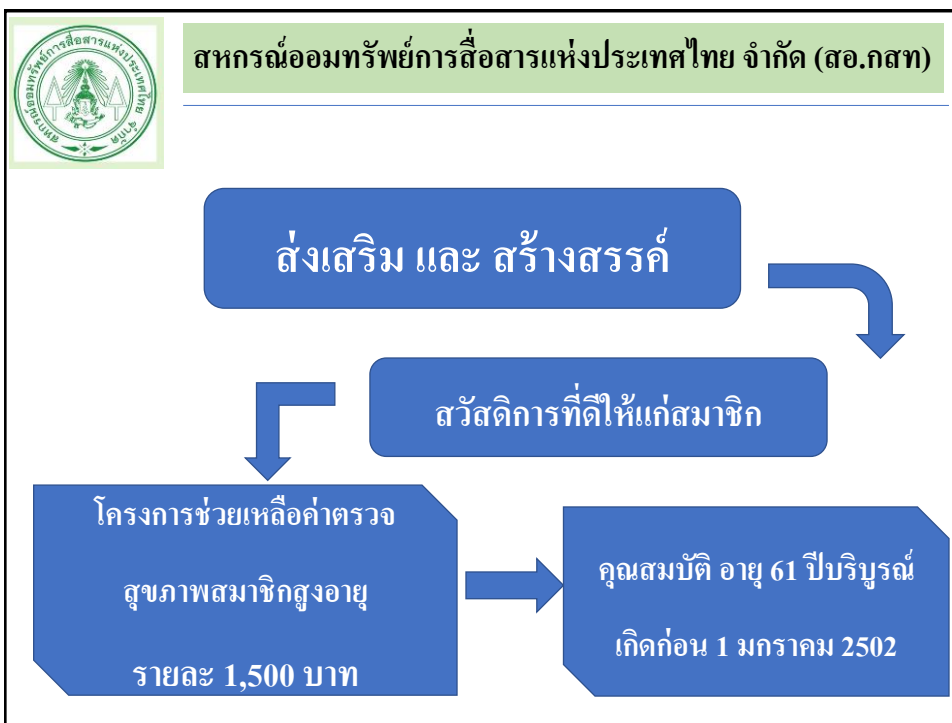
1. การทำซ็อกโกแลตชิพบราวนี่
2. การสาकुไส้หมู – ปากหม้อ
3. การทำปอเปี๊ยะสดเวียดนาม / สลัดโรลไส้ต่างๆ
4. การปลูกผักสวนครัวในกระถางและในน้ำนิ่ง
5. การจัดสวนต้นไม้จิ๋วในกระถาง





สหกรณ์ออมทรัพย์การสื่อสารแห่งประเทศไทย จำกัด (สอ.กสท)

สัมมนาสมาชิก ปี 2563

- 1.วันที่ 23 สิงหาคม 2563 สัมมนาสมาชิกส่วนกลาง ครั้งที่ 1
- 2.วันที่ 30 สิงหาคม 2563 สัมมนาสมาชิกส่วนกลาง ครั้งที่ 2
- 3.วันที่ 10-11 ตุลาคม 2563 สัมมนาสมาชิกส่วนภูมิภาค เขต 7
- 4.วันที่ 31-1 พฤศจิกายน 2563 สัมมนาสมาชิกส่วนภูมิภาค เขต 1
- 5.วันที่ 14-15 พฤศจิกายน 2563 สัมมนาสมาชิกส่วนภูมิภาค เขต 3
- 6.วันที่ 21-22 พฤศจิกายน 2563 สัมมนาสมาชิกส่วนภูมิภาค เขต 4
- 7.วันที่ 28-29 พฤศจิกายน 2563 สัมมนาสมาชิกส่วนภูมิภาค เขต 2
- 8.วันที่ 19-20 ธันวาคม 2563 สัมมนาสมาชิกส่วนภูมิภาค เขต 6
- 9.วันที่ 26-27 ธันวาคม 2563 สัมมนาสมาชิกส่วนภูมิภาค เขต 5



สหกรณ์ออมทรัพย์การสื่อสารแห่งประเทศไทย จำกัด (สอ.กสท)

สวัสดิการ ศึกษา และประชาสัมพันธ์

02 – 104-4344

แผนกสวัสดิการต่อ 1141, 1142
และ 063-204-6019

แผนกศึกษาและประชาสัมพันธ์
ต่อ 1100-1152 และ 063-204-6018

โทรสาร ต่อ 1333
และ 02-104-4227

Download เอกสาร / แบบฟอร์ม ต่างๆ

www.postcatsavings.com



สมาคมสถาปนิกผังสภาวะที่สมาชิกของสหกรณ์ออมทรัพย์รัฐวิสาหกิจไทย (สศอ.)

สถาปนิกผังสภาวะที่เป็นส่วนหนึ่ง
ของสวัสดิการที่สร้างความมั่นคง
ให้กับสมาชิกสหกรณ์ออมทรัพย์
ทั้งผู้กู้เงินและผู้ค้ำประกัน

สถาปนิกผังสภาวะที่เพิ่มคุณค่าแห่งชีวิต
ของคนสหกรณ์ออมทรัพย์



สมาคมสถาปนิกผังสภาวะที่สมาชิกของสหกรณ์ออมทรัพย์รัฐวิสาหกิจไทย (สศอ.)

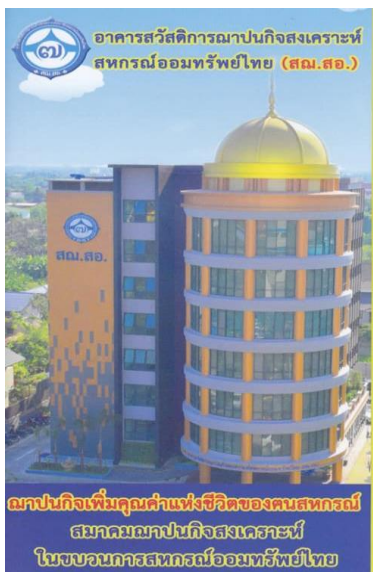

สมาคมสถาปนากิจสังเคราะห์สมาชิกของสหกรณ์ออมทรัพย์รัฐวิสาหกิจไทย (สสอร.)

คณะกรรมการดำเนินงาน ชุดที่ 2 ประจำปี 2562 - 2563 สมาคมสถาปนากิจสังเคราะห์สมาชิกของสหกรณ์รัฐวิสาหกิจไทย



นายประจักษ์ ปองวงศ์
ประธานกรรมการ



นายปราทอง ปองวงศ์
ประธานสภา



นายอนันต์ ปองวงศ์
ประธานสภา



นายนันท ปองวงศ์
ประธานสภา



นางนงนอง ปองวงศ์
ประธานสภา



นายนงนอง ปองวงศ์
ประธานสภา



นายอนันต์ ปองวงศ์
ประธานสภา



นายอนันต์ ปองวงศ์
ประธานสภา



นางนงนอง ปองวงศ์
ประธานสภา



นายอนันต์ ปองวงศ์
ประธานสภา



นายอนันต์ ปองวงศ์
ประธานสภา



นายอนันต์ ปองวงศ์
ประธานสภา



นายอนันต์ ปองวงศ์
ประธานสภา



นายอนันต์ ปองวงศ์
ประธานสภา



นายอนันต์ ปองวงศ์
ประธานสภา



นายอนันต์ ปองวงศ์
ประธานสภา

เจ้าหน้าที่บริหาร



นางนงนอง ปองวงศ์
เจ้าหน้าที่บริหาร



นางนงนอง ปองวงศ์
เจ้าหน้าที่บริหาร



นางนงนอง ปองวงศ์
เจ้าหน้าที่บริหาร

คณะกรรมการดำเนินงาน
ชุดที่ 2
ประจำปี 2562 - 2563

สมาคมสถาปนากิจสังเคราะห์สมาชิกของสหกรณ์ออมทรัพย์รัฐวิสาหกิจไทย (สสอร.)

สมาคมสถาปนากิจสังเคราะห์สมาชิกของสหกรณ์ออมทรัพย์รัฐวิสาหกิจไทย (สสอร.)

รับสมัครผู้สนใจที่มีอายุไม่เกิน 55 ปี (น.ศ.2508-2509)

เสียชีวิตทุกกรณีรับเงินสงเคราะห์ไม่น้อยกว่า 600,000 บาท

คุณสมบัติผู้สมัคร

- บรชช.มีอายุ 60 อายุไม่เกิน 55 ปี
- สุขภาพแข็งแรงสมบูรณ์
- ไม่เป็นบุคคลล้มละลายหรือเจ้าพนักงานอาชญากรรม

สมาชิกสามัญ

- เป็นสมาชิกสามัญหรือสมาชิกของสหกรณ์ออมทรัพย์ของราชการวิสาหกิจ

สมาชิกสหภาพ

- เป็นคู่สมรส บิดา มารดา บุตร บุตรบุญธรรม ของสมาชิกสามัญ

อัตราค่าสมาชิก

ปีแรกสมัครรับเงิน 4,800 บาท

ต่อปีรับเงิน 400 บาท ค่าสมาชิก 40 บาท

1 ปี 4,800 บาท

สาขาการสถาปนากิจสังเคราะห์กรมการคลังกรมการคลัง โทร 0-2496-1300 มีสิทธิ์ 08-1897-1894 โทรสาร 0-2496-1300 E-mail : ststa2554@gmail.com Website : www.csc.or.th



สิ่งของจากทำใจคนที่ยาก มีความรักที่วันใด แต่...สมาคมฯ สสอร. จะทำให้คนที่ทำนุรัก มีความมั่นคงในอนาคต ด้วยเงินประมาณ 600,000 บาท จ่ายคืนเมื่อ...เนื่องแก่

การรับเงินสงเคราะห์

- ขอรับเงินค่าจัดการศพ 60,000.- บาท ภายใน 7 วัน (หลังจากสมาคมฯ ได้รับแจ้งการเสียชีวิตพร้อมเอกสาร)
- ทายทรัพย์เงินสงเคราะห์ครอบครัว อีกประมาณ 540,000.- บาท ภายใน 90 วัน (หลังจากการจ่ายเงินค่าจัดการศพ)

คุณสมบัติ

- สาขาสมัครรับเงินไม่ปรากฏขณะสาขาขณะยื่นใบขอสมัคร ผู้จัดการสหกรณ์อยู่ในสถานะที่ถูกต้อง
- สาขาสมัครรับเงิน จ.ตามที่กำหนด ส่วน ใบเปลี่ยนชื่อ นามสกุล จะเป็นสมรส เป็นต้น
- ไม่มีสิทธิรับราชการเป็นข้าราชการสามัญ หรือไปรับราชการของสหกรณ์อื่นแล้ว
- ไม่รับของยกย่องเป็นวิทยฐานะหรือบำนาญจากหน่วยงานของรัฐ ที่มีอายุไม่เกิน 20 ปี
- ไม่ไปขอเอกสารทหาร

สมัครด้วยตนเอง

- ที่ทำการออมทรัพย์ต้นสังกัดของสมาชิกที่ปัจจุบันประจำหน่วยงาน
- ที่ยื่นขอสมัครเป็นต้นสังกัดหรือที่ขอสมัครออมทรัพย์รัฐวิสาหกิจไทย (สสอร.) กรณีที่สหกรณ์ไม่มีอยู่ประจำหน่วยงาน โทรทัศน์ : 82-496-1138 (รับทราบ)



สมาคมพัฒนากิจสงเคราะห์สมาชิกของสหกรณ์ออมทรัพย์รัฐวิสาหกิจไทย (สสร.)

๑) วัตถุประสงค์ของสมาคม :

1. เพื่อสงเคราะห์ซึ่งกันและกันในการจัดการศพและช่วยเหลือครอบครัวสมาชิก
2. เพื่อเป็นการสร้างหลักประกันร่วมกันในขบวนการสหกรณ์ออมทรัพย์ และแบ่งเบาภาระของ ผู้ค้าประกันของสมาชิกสหกรณ์ออมทรัพย์รัฐวิสาหกิจไทยทั่วประเทศ



สมาคมพัฒนากิจสงเคราะห์สมาชิกของสหกรณ์ออมทรัพย์รัฐวิสาหกิจไทย (สสร.)

เป้าหมายของสมาคม

1. สร้างคุณภาพชีวิตที่ดีมีคุณค่าให้สมาชิกสหกรณ์ออมทรัพย์รัฐวิสาหกิจไทยทั่วประเทศขณะมีชีวิตอยู่
2. เมื่อเสียชีวิตจัดการศพสมาชิกอย่างมีศักดิ์ศรี
3. ช่วยเหลือครอบครัวสมาชิกและแบ่งเบาภาระของผู้ค้าประกัน
4. ประกันความเสี่ยงให้สหกรณ์ออมทรัพย์รัฐวิสาหกิจไทยทั่วประเทศ



สมาคมสถาปนิกสยามราชภัฏสมาชิกของสหกรณ์ออมทรัพย์รัฐวิสาหกิจไทย (สสร.)

กฎหมายสมาคมสถาปนิกสยามราชภัฏ

- พระราชบัญญัติการสถาปนิกสยามราชภัฏ พ.ศ.2545
- กฎกระทรวงกำหนดการหักเงินสงเคราะห์ พ.ศ.
- กฎกระทรวงอัตราเงินค่าสมัคร เงินค่าบำรุงเงินสงเคราะห์ พ.ศ. 2547

(กระทรวงพัฒนาสังคมและความมั่นคงของมนุษย์ พม.)
อธิบดีกรมประชาสงเคราะห์เป็นนายทะเบียนกลาง และ
นายทะเบียนสมาคมสถาปนิกสยามราชภัฏประจำท้องที่ กทม. และ
นายทะเบียนสมาคมสถาปนิกสยามราชภัฏประจำท้องที่อื่น
ให้อธิบดีกรมประชาสงเคราะห์แต่งตั้ง



สมาคมสถาปนิกสยามราชภัฏสมาชิกของสหกรณ์ออมทรัพย์รัฐวิสาหกิจไทย (สสร.)

สภาพปัจจุบันของสหกรณ์ออมทรัพย์ 7 กลุ่มวิชาชีพ

อาชีพ	สอ.สมาชิก ชสอ.		สมาชิก สณ.	
	แห่ง	คน	แห่ง	คน
1. ครู	143	1,013,256	119	291,425
2. สาธารณสุขโรงพยาบาล	149	297,099	141	193,329
3. ตำรวจ	121	218,647	71	37,829
4. ทหาร	120	249,268	63	38,110
5. ส่วนราชการ	132	589,794	51	26,529
6. พนักงานรัฐวิสาหกิจ	48	275,497	23	20,377
7. เอกชน(สถานประกอบการ)	380	551,594	61	6,178
รวม	1,093	3,195,155	529	613,777



สมาคมพัฒนากิจสงเคราะห์สมาชิกของสหกรณ์ออมทรัพย์รัฐวิสาหกิจไทย (สสร.)

๑ การสมัครเข้าเป็นสมาชิกของสมาคม :

คุณสมบัติผู้สมัครสมาชิกสามัญ เป็นสมาชิกสามัญ หรือสมาชิกสมทบ ของสหกรณ์ออมทรัพย์รัฐวิสาหกิจไทย ทั่วประเทศที่สหกรณ์เป็นสมาชิกชุมนุมสหกรณ์ออมทรัพย์ แห่งประเทศไทย (ค่าสมัครแรกเข้า 40 บาท ค่าบำรุง รายปี 40 บาท)

คุณสมบัติผู้สมัครสมาชิกสมทบ เป็นบิดา มารดา บุตร ของสมาชิกสหกรณ์ออมทรัพย์ในหน่วยงานรัฐวิสาหกิจ





สมาคมพัฒนากิจสงเคราะห์สมาชิกของสหกรณ์ออมทรัพย์รัฐวิสาหกิจไทย (สสร.)

กฎกระทรวงกำหนดการหักเงินสงเคราะห์

การหักเงินสงเคราะห์เพื่อเป็นค่าใช้จ่ายในการดำเนินกิจการ ของสมาคมพัฒนากิจสงเคราะห์ต้องไม่เกินอัตรา ดังต่อไปนี้

- (1) ร้อยละ 9 ของเงินสงเคราะห์ที่เรียกเก็บได้สำหรับสมาคม ที่มีสมาชิกไม่เกิน 2,500 คน
- (2) ร้อยละ 8 ของเงินสงเคราะห์ที่เรียกเก็บเงินเก็บได้สำหรับสมาคม ที่มีสมาชิกเกิน 2,500 คน
- (3) ร้อยละ 6 ของเงินสงเคราะห์ที่เรียกเก็บได้สำหรับสมาคม ที่มีสมาชิกเกิน 5,000 คน
- (4) ร้อยละ 4 ของเงินสงเคราะห์ที่เรียกเก็บเงินเก็บได้สำหรับสมาคม ที่มีสมาชิกเกิน 10,000 คน

	สมาคมฌาปนกิจสงเคราะห์สมาชิกของสหกรณ์ออมทรัพย์รัฐวิสาหกิจไทย (สสอ.)								
สมาคมฌาปนกิจสงเคราะห์ สมาชิกของสหกรณ์ออมทรัพย์รัฐวิสาหกิจไทย									
<p style="text-align: center;">ให้อัตราเงินค่าสมัคร เงินค่าบำรุง และเงินสงเคราะห์ ดังนี้</p> <table style="width: 100%; border-collapse: collapse;"> <tr> <td style="width: 60%;">(1) เงินค่าสมัครไม่เกินคนละ</td> <td style="text-align: right;">40 บาท</td> </tr> <tr> <td>(2) เงินค่าบำรุงไม่เกินปีละ</td> <td style="text-align: right;">40 บาท</td> </tr> <tr> <td>(3) เงินสงเคราะห์ล่วงหน้าปีละ</td> <td style="text-align: right;">4,800 บาท</td> </tr> <tr> <td>(4) เงินสงเคราะห์ศพประมาณ</td> <td style="text-align: right;">600,000 บาท</td> </tr> </table>		(1) เงินค่าสมัครไม่เกินคนละ	40 บาท	(2) เงินค่าบำรุงไม่เกินปีละ	40 บาท	(3) เงินสงเคราะห์ล่วงหน้าปีละ	4,800 บาท	(4) เงินสงเคราะห์ศพประมาณ	600,000 บาท
(1) เงินค่าสมัครไม่เกินคนละ	40 บาท								
(2) เงินค่าบำรุงไม่เกินปีละ	40 บาท								
(3) เงินสงเคราะห์ล่วงหน้าปีละ	4,800 บาท								
(4) เงินสงเคราะห์ศพประมาณ	600,000 บาท								

	สมาคมฌาปนกิจสงเคราะห์สมาชิกของสหกรณ์ออมทรัพย์รัฐวิสาหกิจไทย (สสอ.)
เงินสงเคราะห์ศพเรียกเก็บอย่างไร.....	
<ol style="list-style-type: none"> <li style="font-size: 1.2em; margin-bottom: 20px;">1. เรียกเก็บเมื่อเสียชีวิต <li style="font-size: 1.2em;">2. เรียกเก็บไว้ล่วงหน้า 	



สมาคมฌาปนกิจสงเคราะห์สมาชิกของสหกรณ์ออมทรัพย์รัฐวิสาหกิจไทย (สสอ.)

เงินสงเคราะห์ล่วงหน้า

สมาคมฌาปนกิจสงเคราะห์อาจเรียกเก็บ
เงินสงเคราะห์ไว้ล่วงหน้าเพื่อสำรองจ่าย
เป็นค่าจัดการศพได้ แต่ต้องไม่เกินอัตราที่
ที่ประชุมใหญ่กำหนดและต้องกำหนด
ในข้อบังคับ



สมาคมฌาปนกิจสงเคราะห์สมาชิกของสหกรณ์ออมทรัพย์รัฐวิสาหกิจไทย (สสอ.)

การเรียกเก็บล่วงหน้า คืออย่างไร....

1. ลดระบบธุรการ
2. จ่ายได้เร็วขึ้นไม่ต้องรอการเรียกเก็บ
3. ลดดอกเบี้ย กรณีผู้เสียชีวิตมีหนี้ในสหกรณ์
ไม่ต้องรอเงินจากส่วนอื่น



สมาคมพัฒนากิจสงเคราะห์สมาชิกของสหกรณ์ออมทรัพย์รัฐวิสาหกิจไทย (สสอ.)

เงินสงเคราะห์ล่วงหน้า เรียกเก็บได้จาก....

1. บันทึกต่อท้ายสัญญาผู้
2. หักจากเงินปันผล
3. หักจากเงินเดือน
4. จ่ายเป็นเงินสด



สมาคมพัฒนากิจสงเคราะห์สมาชิกของสหกรณ์ออมทรัพย์รัฐวิสาหกิจไทย (สสอ.)

จำนวนเงินสงเคราะห์ศพ 600,000 บาท

คิดอัตราผลประโยชน์ ? บาท ($600,000 \div \text{จำนวนสมาชิก}$)

สมาชิก 30,000 คน อัตราผลประโยชน์ 20 บาท = 600,000 บาท

สมาชิก 100,000 คน อัตราผลประโยชน์ 6 บาท = 600,000 บาท

สมาชิก 200,000 คน อัตราผลประโยชน์ 3 บาท = 600,000 บาท



สมาคมฌาปนกิจสงเคราะห์สมาชิกของสหกรณ์ออมทรัพย์รัฐวิสาหกิจไทย (สสอ.)

๑ สิทธิพิเศษ

สมาชิกที่สมัครเป็นสมาชิกสมาคมฌาปนกิจสงเคราะห์
สมาชิกของสหกรณ์ออมทรัพย์รัฐวิสาหกิจไทย
มีสิทธิพิเศษสมัครเป็น
สมาชิกสมาคมฌาปนกิจสงเคราะห์
สหกรณ์สมาชิกของชุมนุมสหกรณ์ออมทรัพย์แห่งประเทศไทย



สมาคมฌาปนกิจสงเคราะห์สมาชิกของสหกรณ์ออมทรัพย์รัฐวิสาหกิจไทย (สสอ.)

๑ สิทธิพิเศษ (ต่อ)

โดยสงเงินสงเคราะห์ล่วงหน้า 4,800 บาท / ปี
ค่าสมัคร 40 บาท และค่าบำรุงรายปี 40 บาท
และจะได้รับเงินสงเคราะห์ครอบครัว 600,000 บาท
เมื่อสมาชิกเสียชีวิต สมัครที่สหกรณ์ต้นสังกัด



สมาคมงานปกิสงเคราะห์สมาชิกของสหกรณ์ออมทรัพย์รัฐวิสาหกิจไทย (สสอ.)

ยินดีตอบข้อซักถาม และแลกเปลี่ยน ความคิดเห็นร่วมกัน



สหกรณ์ออมทรัพย์การสื่อสารแห่งประเทศไทย จำกัด (สอ.กสท)

สร้างสรรค์และส่งเสริมสวัสดิการที่ดี
ให้แก่มวลสมาชิก

คณะกรรมการศึกษาและประชาสัมพันธ์ (คศ.)